366/08

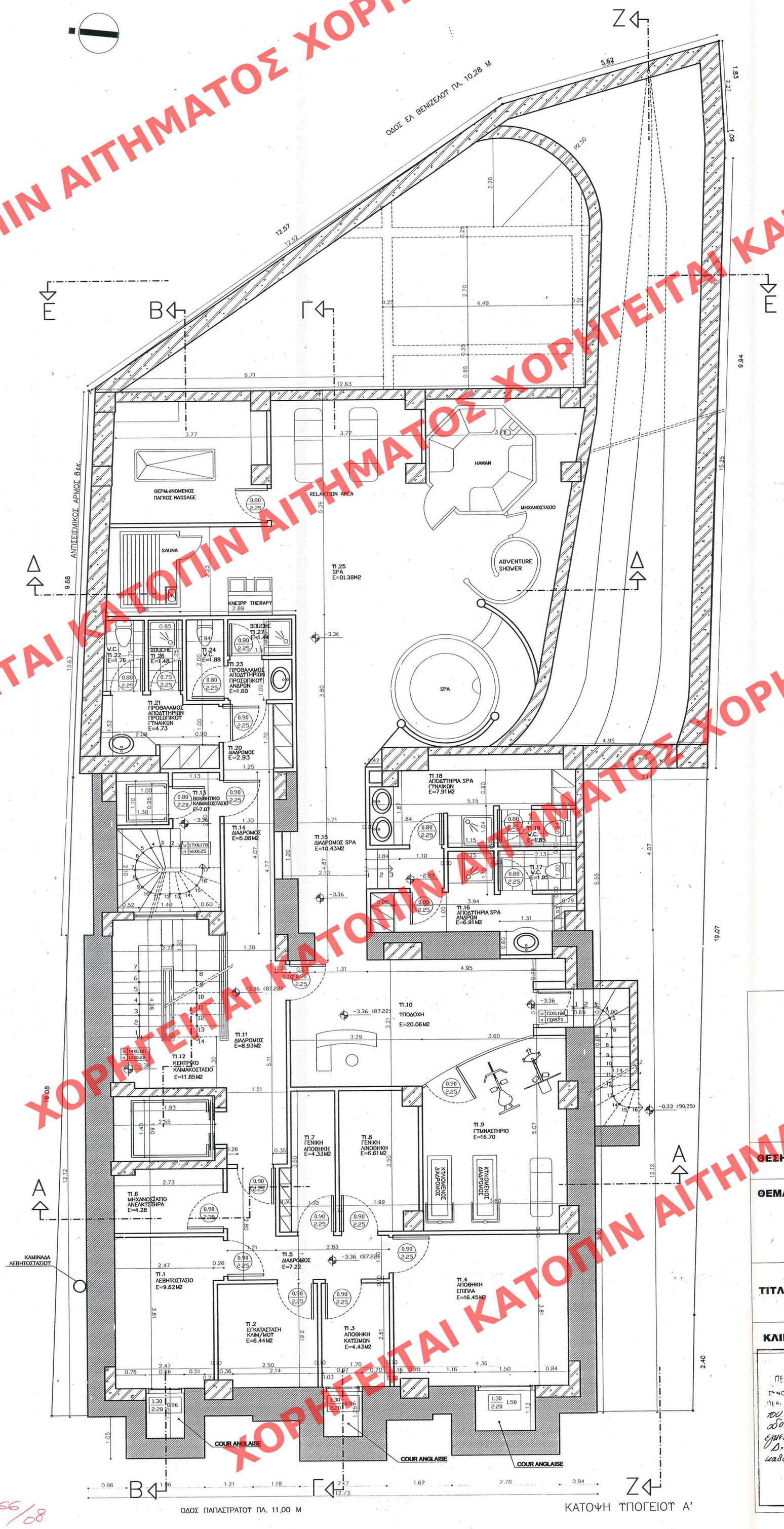

ΥΠΟΜΝΗΜΑ ΥΛΙΚΩΝ

1. ΥΦΙΣΤΑΜΕΝΗ ΤΟΙΧΟΠΟΙΙΑ
2. ΥΦΙΣΤΑΜΕΝΗ ΜΠΑΤΙΚΗ ΟΠΤΟΠΛΙΝΘΟΔΟΜΗ
3. ΟΠΛΙΣΜΕΝΟ ΣΚΤΡΟΔΕΜΑ
4. ΝΕΑ ΤΟΙΧΟΠΟΙΙΑ

ΠΙΝΑΚΑΣ ΦΩΤΙΣΜΟΥ – ΑΕΡΙΣΜΟΥ Α' ΥΠΟΓΕΙΟΥ

	ΦΩΤΙΣΜΟΣ			ΑΕΡΙΣΜΟΣ	
ΧΩΡΟΣ	ΕΜΒΑΔΟ ΧΩΡΟΥ	ΕΜΒΑΔΟ ΑΝΟΙΓΜΑΤΩΝ	ΕΛ1/10ΕΧ	ΑΜΕΣΟΣ	ΕΜΜΕΣΟΣ
Π1.1 ΛΕΒΗΤΟΣΤΑΣΙΟ	9.62	(0.96X0.41)=0.39	0.39>0.96	X	
Π1.2 ΕΓΚΑΤΑΣΤΑΣΗ ΚΛΙΜ/ΜΟΥ	6.44	——	ΤΕΧΝΗΤΟΣ	——	ΤΕΧΝΗΤΟΣ
Π1.3 ΑΠΟΘΗΚΗ ΚΑΤΣΙΜΩΝ	4.43	(0.96X0.41)=0.39	0.39>0.64	X	
Π1.4 ΑΠΟΘΗΚΗ ΕΠΙΠΛΑ	16.45	——	ΤΕΧΝΗΤΟΣ	——	ΤΕΧΝΗΤΟΣ
Π1.5 ΔΙΑΔΡΟΜΟΣ	7.22	——	ΤΕΧΝΗΤΟΣ	——	ΤΕΧΝΗΤΟΣ
Π1.6 ΜΗΧΑΝΟΣΤΑΣΙΟ ΑΝΕΛΚΤΣΤΗΡΑ	4.28	——	ΤΕΧΝΗΤΟΣ	——	ΤΕΧΝΗΤΟΣ
Π1.7 ΓΕΝΙΚΗ ΑΠΟΘΗΚΗ	4.33	——	ΤΕΧΝΗΤΟΣ	——	ΤΕΧΝΗΤΟΣ
Π1.8 ΓΕΝΙΚΗ ΛΙΝΟΘΗΚΗ	6.61	——	ΤΕΧΝΗΤΟΣ	——	ΤΕΧΝΗΤΟΣ
Π1.9 ΓΥΜΝΑΣΤΗΡΙΟ	16.70	——	ΤΕΧΝΗΤΟΣ	——	ΤΕΧΝΗΤΟΣ
Π1.10 ΤΠΟΔΟΧΗ	20.06	——	ΤΕΧΝΗΤΟΣ	——	ΤΕΧΝΗΤΟΣ
Π1.11 ΔΙΑΔΡΟΜΟΣ	8.93	——	ΤΕΧΝΗΤΟΣ	——	ΤΕΧΝΗΤΟΣ
Π1.12 ΚΕΝΤΡΙΚΟ ΚΛΙΜΑΚΟΣΤΑΣΙΟ	11,85	——	ΤΕΧΝΗΤΟΣ	——	ΤΕΧΝΗΤΟΣ
Π1.13ΒΟΗΘΗΤΙΚΟ ΚΛΙΜΑΚΟΣΤΑΣΙΟ	7.07	——	ΤΕΧΝΗΤΟΣ	——	ΤΕΧΝΗΤΟΣ
Π1.14 ΔΙΑΔΡΟΜΟΣ	5.08	——	ΤΕΧΝΗΤΟΣ	——	ΤΕΧΝΗΤΟΣ
Π1.15 ΔΙΑΔΡΟΜΟΣ	10.43	——	ΤΕΧΝΗΤΟΣ	——	ΤΕΧΝΗΤΟΣ
Π1.16 ΑΠΟΔΥΤΗΡΙΑ SPA ΑΝΔΡΩΝ	6.91	——	ΤΕΧΝΗΤΟΣ	——	ΤΕΧΝΗΤΟΣ
Π1.17 W.C.	1.95	——	ΤΕΧΝΗΤΟΣ	——	ΤΕΧΝΗΤΟΣ
Π1.18 ΑΠΟΔΥΤΗΡΙΑ SPA ΓΥΝΑΙΚΩΝ	7.91	——	ΤΕΧΝΗΤΟΣ	——	ΤΕΧΝΗΤΟΣ
Π1.19 W.C.	1.85	——	ΤΕΧΝΗΤΟΣ	——	ΤΕΧΝΗΤΟΣ
Π1.20 ΔΙΑΔΡΟΜΟΣ	2.93	——	ΤΕΧΝΗΤΟΣ	——	ΤΕΧΝΗΤΟΣ
Π1.21 ΠΡΟΘΑΛΑΜΟΣ ΑΠΟΔΥΤΗΡΙΩΝ ΠΡΟΣΩΠΙΚΟΥ ΓΥΝΑΙΚΩΝ	4.73	——	ΤΕΧΝΗΤΟΣ	——	ΤΕΧΝΗΤΟΣ
Π1.22 W.C.	1,76	——	ΤΕΧΝΗΤΟΣ	——	ΤΕΧΝΗΤΟΣ
Π1.23 ΠΡΟΘΑΛΑΜΟΣ ΑΠΟΔΥΤΗΡΙΩΝ ΠΡΟΣΩΠΙΚΟΥ ΑΝΔΡΩΝ	1.60	——	ΤΕΧΝΗΤΟΣ	——	ΤΕΧΝΗΤΟΣ
Π1.24 W.C.	1.88	——	ΤΕΧΝΗΤΟΣ	——	ΤΕΧΝΗΤΟΣ
Π1.25 SPA	81.38	——	ΤΕΧΝΗΤΟΣ	——	ΤΕΧΝΗΤΟΣ
Π1.26 DOUCHE	1.48	——	ΤΕΧΝΗΤΟΣ	——	ΤΕΧΝΗΤΟΣ
Π1.27 DOUCHE	1.44	——	ΤΕΧΝΗΤΟΣ	——	ΤΕΧΝΗΤΟΣ

ΠΙΝΑΚΑΣ ΕΜΒΑΔΩΝ ΥΠΟΓΕΙΟΥ Α'

ΕΜΒΑΔΟ ΥΦΙΣΤΑΜΕΝΟΥ ΥΠΟΓΕΙΟΥ Α'	=173.75 Μ2
ΕΜΒΑΔΟ ΠΡΟΣΘΗΚΗΣ ΥΠΟΓΕΙΟΥ Α'	=136.14 Μ2
ΣΥΝΟΛΙΚΟ ΕΜΒΑΔΟ ΥΠΟΓΕΙΟΥ	=309.89 Μ2
ΟΓΚΟΣ ΥΦΙΣΤΑΜΕΝΟΥ ΥΠΟΓΕΙΟΥ Α'	173.75X2.74=476.07 Μ2
ΟΓΚΟΣ ΠΡΟΣΘΗΚΗΣ ΥΠΟΓΕΙΟΥ Α'	136.14X3.05=415.22 Μ2
ΣΥΝΟΛΙΚΟΣ ΟΓΚΟΣ ΥΠΟΓΕΙΟΥ Α'	=891.29 Μ2

ΕΜΒΑΔΑ (ΕΟΥ): ΑΝΑΓΡΑΦΟΝΤΑΙ ΤΑ ΛΕΙΤΟΥΡΓΙΚΑ ΕΜΒΑΔΑ ΤΩΝ ΔΩΜΑΤΙΩΝ
ΔΕΝ ΣΥΜΠΕΡΙΛΑΜΒΑΝΟΝΤΑΙ ΕΣΩΤΕΡΙΚΟΙ ΔΙΑΔΡΟΜΟΙ 'Η ΧΩΛ

ΕΦΗΜΟΣΕΥΘΗΚΕ ΥΠΟ ΤΟ ΥΠ' ΑΡΙΘΜ. 366 ΦΥΛΛΟ ΤΟΥ
ΑΔΠ ΤΕΥΧΟΥΣ ΤΗΣ ΕΦΗΜΕΡΙΔΑΣ ΤΗΣ ΚΥΒΕΡΝΗΣΕΩΣ
ΤΗΣ 18 Αυγούστου 2008

ΥΠΟΥΡΓΕΙΟ ΠΕΡΙΒΑΛΛΟΝΤΟΣ, ΧΩΡΟΤΑΞΙΑΣ ΚΑΙ ΔΗΜΟΣΙΩΝ ΕΡΓΩΝ

ΔΙΕΥΘΥΝΣΗ ΠΟΛΕΟΔΟΜΙΚΟΥ ΣΧΕΔΙΑΣΜΟΥ
ΤΜΗΜΑ ΠΑΡΑΔΟΣΙΑΚΩΝ ΟΙΚΙΣΜΩΝ

ΘΕΣΗ: ΠΑΠΑΣΤΡΑΤΟΥ 71, ΟΤ.23, ΑΓΡΙΝΙΟ

ΘΕΜΑ: ΧΑΡΑΚΤΗΡΙΣΜΟΣ ΩΣ ΔΙΑΤΗΡΗΤΕΟΥ ΚΑΙ ΚΑΘΟΡΙΣΜΟΣ ΕΙΔΙΚΩΝ ΟΡΩΝ ΚΑΙ ΠΕΡΙΟΡΙΣΜΩΝ ΔΟΜΗΣΗΣ (ΕΙΔΙΚΗ ΡΥΘΜΙΣΗ) ΑΥΤΟΥ

ΑΡΙΘ. ΣΧΕΔΙΟΥ Γενικός ..... Ειδικός .....
ΕΡΜΑΡΙΟΝ Θυρίς ..... Φακ. .....
ΕΓΓΡΑΦΩΝ Αριθ. Πρωτ. ..... Θυρίς ..... Φακ. .....

ΤΙΤΛΟΣ ΣΧΕΔΙΟΥ: -ΚΑΤΟΨΗ ΥΠΟΓΕΙΟΥ Α'

ΚΛΙΜΑΚΑ: 1/50 **ΗΜΕΡΟΜΗΝΙΑ:** 1-7-2008

ΥΠΟΥΡΓΕΙΟ ΠΕΡΙΒΑΛΛΟΝΤΟΣ ΧΩΡΟΤΑΞΙΑΣ & ΔΗΜ. ΕΡΓΩΝ
ΣΥΝΟΦΕΥΕΙ ΤΗΝ ΥΠ' ΑΡΙΘΜ. Γ.3389/08 ΑΠΟΦΑΣΗ ΠΕΡΙ χαρακτηρισμού, ως διατηρητέου του ακινήτου που βρίσκεται επί της οδού Παπαστράτου 71 εντός του εγκεκριμένου ρυμοτομικού σχεδίου του Δ. Αγρινίου (υπ. Πανωλίας) για καθορισμός ειδικών όρων & περιορισμών δόμησης
ΑΘΗΝΑ 18 Ιουλίου 2008
Δ/ΝΤΗΣ
Δ. Παπαδοπουλος

Αρ. Φακ. 166/08 εκ. 19

ΑΡ. ΣΧΕΔΙΟΥ 5

ΧΟΡΗΓΕΙΤΑΙ ΚΑΤΟΨΙΝ ΑΙΤΗΜΑΤΟΣ ΧΟΡΗΓΕΙΤΑΙ ΚΑΤΟΨΙΝ ΑΙΤΗΜΑΤΟΣ

366/08